ATELIER D'ARCHITECTURE
DARIUSZ PAWLOWSKI S.à r.l.

Bâtiments industriels

AUTOPOLIS - SHOWROOM FIAT À BERTRANGE

Garage Autopolis - Showroom Fiat - projet réalisé par Atelier d'Architecture Dariusz Pawlowski Sàrl en association momentanée avec B+Architectes Sàrl.

LIEU

Bertrange - Zone d'activité intercommunale Bourmich

ANNÉE

2008

CLIENT

Mookens-Luxembourg S.A.

RÉF. PROJET

489/08

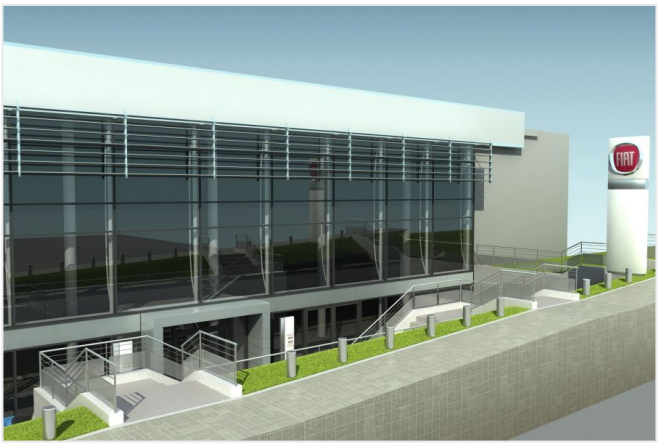
FIAT

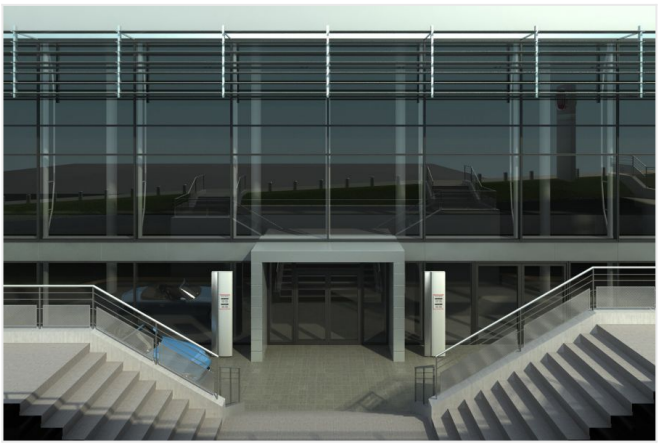

VOLVO

LQ 7478