ATELIER D'ARCHITECTURE
DARIUSZ PAWLOWSKI S.à r.l.

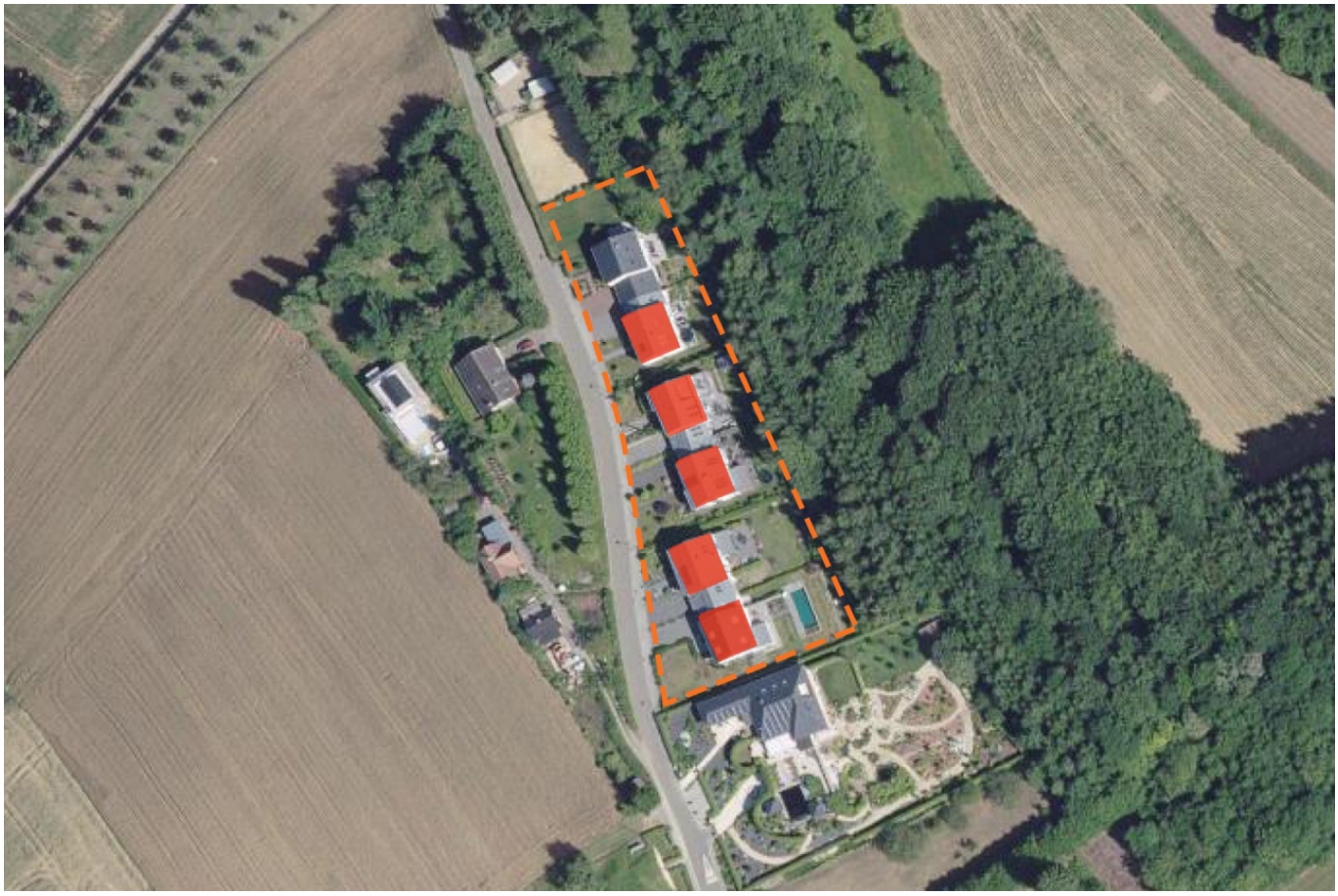

Lotissements

RUE DES CHAMPS À HASSEL

Lotissement à Hassel - projet réalisé par Atelier d'Architecture Dariusz Pawlowski Sàrl.

LIEU

Hassel, rue des Champs

ANNÉE

2005-2008

CLIENT

Personnes privées

RÉF. PROJET

013/05 - 289/07