ATELIER D'ARCHITECTURE
DARIUSZ PAWLOWSKI S.à r.l.

Bâtiments fonctionnels

AM BANN À LEUDELANGE

Bâtiment mixte à Leudelange: administrations, activités artisanales, commerces - diverses conceptions réalisées par l'Atelier d'Architecture Dariusz Pawlowski Sàrl.

LIEU

Leudelange, Z.I. Am Bann

ANNÉE

2004

CLIENT

Aalbach Sci

RÉF. PROJET
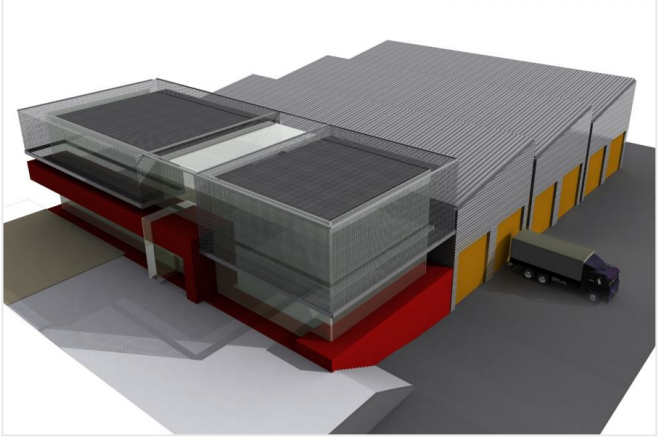
146/04