Modélisation 3D

BÂTIMENT DE BUREAUX À LUXEMBOURG

Modélisation 3D réalisée par Atelier d'Architecture Dariusz Pawlowski Sàrl pour la société PROject S.A.

LIEU

Rue Monterey à Luxembourg-Ville

ANNÉE

2008

CLIENT

PROject S.A.

RÉF. PROJET
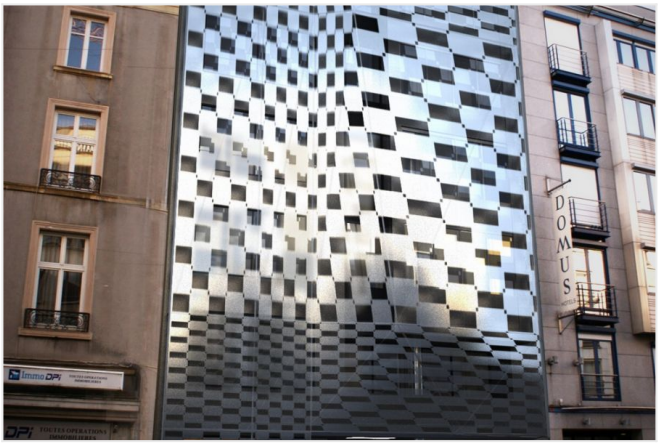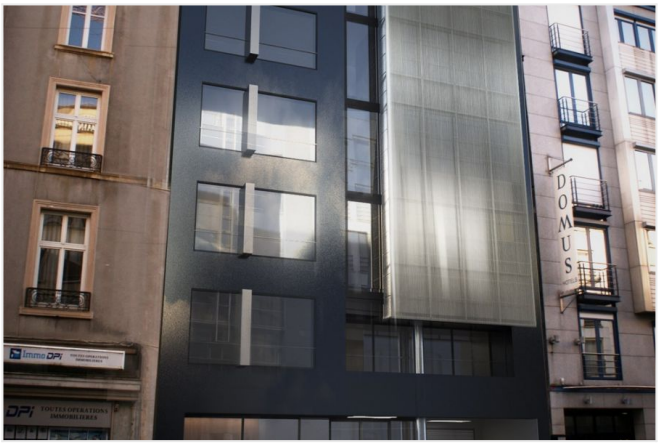
523/08